

PROSEDUR PENDAFTARAN

1. Melakukan pendaftaran secara online melalui laman <http://pmb.untad.ac.id>
2. Memilih satu program studi S1/profesi
3. Membayar biaya pendaftaran sebesar Rp.500.000 melalui Bank BSI
4. Mengisi seluruh form pendaftaran sesuai panduan pendaftaran:
 - Link Panduan Pendaftaran: <https://acesse.one/QDOPK>
 - Link jalur RPL pada laman: <http://pmb.untad.ac.id>
5. Mengunggah dokumen portfolio melalui laman <http://pmb.untad.ac.id>
6. Melakukan finalisasi data dan mencetak kartu peserta jalur RPL

DOKUMEN PORTOFOLIO

1. Surat Keputusan, surat keterangan, surat tugas, dan atau bukti-bukti lain yang terkait dengan tugas pekerjaan yang dilakukan;
2. Scan ijazah dan transkrip nilai bagi lulusan D1, D2, D3, S1, untuk transfer kredit
3. Surat Keterangan Pernah Kuliah (SKPK), khusus bagi calon mahasiswa yang putus kuliah untuk transfer kredit
4. Transkrip Nilai yang ditandatangani oleh pimpinan fakultas dan stempel basah bagi mahasiswa yang putus kuliah untuk transfer kredit;
5. Silabus dan/atau rencana pembelajaran semester (RPS) matakuliah berdasarkan pada poin 4;
6. Daftar riwayat pekerjaan dengan rincian tugas yang dilakukan dan ditandatangani oleh pejabat berwenang dan cap basah;

WAKTU PENTING

PENDAFTARAN, PENDAMPINGAN & UNGGAH PORTOFOLIO	SELEKSI ADMINISTRASI	ASESMEN, PORTOFOLIO, WAWANCARA & ASESMEN LANJUTAN	PENGUMUMAN
2 Feb - 30 April 2026	4 - 8 Mei 2026	11 Mei - 10 Juni 2026	Juli - Agustus 2026

ALUR PENDAFTARAN



BIAYA PENDIDIKAN

1. Biaya pendidikan Program RPL untuk Sarjana terdiri atas UKT (Uang Kuliah Tunggal) yang dapat dilihat di laman pmb.untad.ac.id
2. Biaya pendidikan Program RPL untuk Profesi Insinyur terdiri atas
 - a. SPP Rp.6.500.000,
 - b. Koloqium Rp. 250.000,-
 - c. Pembayaran Sumbangan Pembinaan Pendidikan Rp. 4.000.000,- per semester; dan
 - d. Biaya sumpah Insinyur Rp. 1.000.000,-. Biaya sumpah insinyur dibayarkan ke PII Wilayah Sulteng.
3. Seluruh biaya yang telah dibayarkan (biaya pendaftaran dan biaya pendidikan) tidak dapat ditarik kembali dengan alasan apapun

7. Scan Sertifikat Kompetensi asli*;
 8. Scan sertifikat pengoperasian/lisensi asli yang dimiliki*;
 9. Dokumen aktivitas/pekerjaan yang pernah dilakukan misal dalam bentuk foto, video, pemberitaan yang dimuat secara online maupun cetak atau melalui social media;
 10. Scan sertifikat/bukti pelatihan kerja asli*;
 11. Scan kartu keanggotaan asosiasi profesi yang relevan asli*;
 12. Scan referensi/surat keterangan/laporan verifikasi pihak ketiga dari pemberi kerja/supervisor;
 13. Scan piagam penghargaan asli*;
 14. Scan penilaian kinerja dari Perusahaan/atasan*; dan atau
 15. Dokumen lain yang mendukung;
- *jika memiliki



UNIVERSITAS TADULAKO

PENERIMAAN MAHASISWA BARU PROGRAM RPL (REKOGNISI PEMBELAJARAN LAMPAU) TAHUN 2026

PROGRAM SARJANA (S1), SARJANA TERAPAN (D4) & PROGRAM PROFESI INSINYUR



REKOGNISI PEMBELAJARAN LAMPAU (RPL)

merupakan pengakuan atas Capaian Pembelajaran (CP) seseorang yang diperoleh dari Pendidikan formal, nonformal, informal, dan/atau pengalaman kerja sebagai dasar untuk melanjutkan pendidikan formal atau untuk melakukan penyetaraan dengan kualifikasi tertentu (Permendikdisaintek nomor 39 tahun 2025)

SEKRETARIAT:

Pusat RPL-LPMP Universitas Tadulako
Gedung LPMP, Lantai 1, Kampus Universitas Tadulako
JI, Soekarno-Hatta, Palu, Sulawesi Tengah

- ☎ 082114788173 (Sdri. Andi Nurrahma, S.Stat.)
- ☎ 082290113943 (Kepala Pusat RPL Untad, Dr. Nur Sehang)
- ☎ 085256366769 (Ibu Dian)
- ☎ 081341170000 (Ko. Prodi PSPI-Dr. Ir. Arief Setiawan, ST., MT., IPM., ASEAN Eng)

DAFTAR DI SINI

pmb.untad.ac.id

@rpl.untad
rpl.untad.ac.id

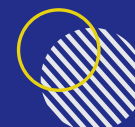

No.	Fakultas	Program Studi
1	Fakultas Keguruan dan Ilmu Pendidikan	PGSD
2		PAUD
3		PJKR
4		Bimbingan Konseling
5		Pend. Pancasila dan Kewarganegaraan
6		Pend. Sejarah
7		Pend. Geografi
8		Pend. Kimia
9		Pend. Matematika
10		Pend. Bahasa Inggris
11		Pend. Bahasa Indonesia
1	Fakultas Ilmu Sosial dan Ilmu Politik	Ilmu Pemerintahan
2		Ilmu Administrasi Publik
1	Fakultas Ekonomi dan Bisnis	Ekonomi Manajemen
2		Ekonomi Pembangunan
3		Akuntansi
4		Akuntansi Sektor Publik (D4)
1	Fakultas Hukum	Ilmu Hukum
2	Fakultas Kehutanan	Ilmu Kehutanan
1	Fakultas Pertanian	Agroteknologi
2		Agribisnis
1	Fakultas Peternakan dan Perikanan	Peternakan
2		Aquakultur
1	Fakultas Teknik	Teknik Sipil
2		Teknik Arsitektur
3		Teknologi Rekayasa Instalasi Listrik (D4)
4		Teknologi Rekayasa Manufaktur (D4)
5		PROFESI INSINYUR

MEKANISME RPL TIPE A

RPL Tipe A dilakukan melalui pengakuan CP secara parsial bagi calon mahasiswa, yaitu pengakuan CP terhadap matakuliah atau kelompok matakuliah yang merupakan bagian dari kurikulum program studi. Pengakuan CP secara parsial diberikan dalam bentuk perolehan sks terhadap hasil belajar yang diperoleh dari:

1. Program studi pada perguruan tinggi sebelumnya;
2. Pendidikan nonformal atau informal; dan/atau
3. Pengalaman kerja minimal **3 (tiga) tahun** setelah lulus jenjang Pendidikan menengah atas atau bentuk lain yang sederajat untuk **program sarjana**.
4. Pengalaman kerja keinsinyuran minimal **2 (dua) tahun** untuk **Profesi Insinyur**

KRITERIA PENDAFTAR

KETENTUAN UMUM

RPL Tipe A dilakukan dengan ketentuan sebagai berikut:

1. Jumlah minimal pengakuan CP adalah 50% dan jumlah maksimal 70% yang dapat diakui dari total sks beban minimal suatu program Pendidikan tinggi;
2. Pendaftar dengan status keluar mahasiswa di Pangkalan Data Pendidikan Tinggi (PDDikti) putus studi atau dikeluarkan oleh perguruan tinggi lainnya sebelumnya.
3. Pendaftar dengan status keluar mahasiswa di Pangkalan Data Pendidikan Tinggi (PDDikti) mengundurkan diri pada pendidikan sebelumnya pada program studi di perguruan tinggi asal, minimal 1 (satu) tahun akademik setelah keputusan pengunduran diri diterbitkan (terhitung sejak 31 September 2024) (jalur re-entry).
4. RPL melalui mekanisme transfer kredit dari level kualifikasi lebih rendah ke level kualifikasi lebih tinggi hanya diperbolehkan pada program diploma dan program sarjana/sarjana terapan.
5. RPL melalui mekanisme perolehan kredit diperbolehkan pada program diploma, program sarjana/sarjana terapan, dan profesi.

KETENTUAN KHUSUS

Program Sarjana (S1)

Calon mahasiswa yang akan mengikuti RPL Tipe A harus memenuhi persyaratan sebagai berikut:

1. Persyaratan pendaftar RPL **transfer kredit** yaitu pendaftar telah menempuh Pendidikan pada program studi di perguruan tinggi.
2. Persyaratan pendaftar RPL **perolehan kredit** yaitu pendaftar telah lulus sekolah menengah atas atau bentuk lain yang sederajat dan memiliki CP yang diperoleh dari Pendidikan formal, nonformal, informal, dan/atau pengalaman kerja yang relevan dengan program studi pada perguruan tinggi yang akan ditempuh.

Program Profesi Insinyur

1. Persyaratan pendaftar RPL perolehan kredit: Calon mahasiswa telah menempuh paling rendah program sarjana/sarjana terapan dan memiliki CP yang diperoleh dari Pendidikan formal, nonformal, informal, dan/atau pengalaman kerja yang relevan dengan program studi pada perguruan tinggi yang akan ditempuh.
2. Jalur rekognisi RPL tidak dapat diikuti oleh Sarjana Pendidikan Bidang Teknik atau Sarjana Bidang Sains